

nº5

# MEDIDAS DE PREVENCIÓN DURANTE LA ESTADÍA DE LOS NIÑOS/AS EN EL JARDÍN INFANTIL

## a. Alimentación

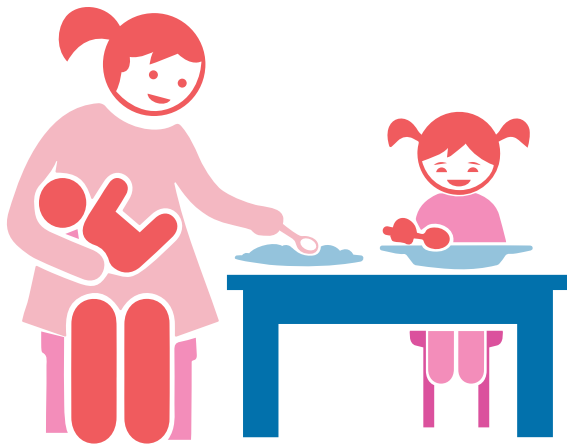

### **Previo a la entrega de la alimentación:**

- Niños/as y equipo educativo se lavarán las manos.
- Mesas, sillas y mesones estarán limpios y desinfectados.

### **En el caso que el niño/a reciba leche materna:**

- El jardín infantil tendrá implementado un lugar limpio y desinfectado para recibir a la madre que vaya a amamantar a su hijo/a.

### **Durante el proceso de alimentación:**

- El equipo educativo mantendrá sus manos limpias durante todo el proceso de alimentación de los niños/as.
- Se implementarán todas las medidas necesarias para que los niños/as puedan alimentarse de manera segura y cómoda, siempre supervisados por un adulto.
- Si la familia debe apoyar a su niño/a durante la alimentación, se propiciará que mantenga distancia con los otros niños/as y adultos.

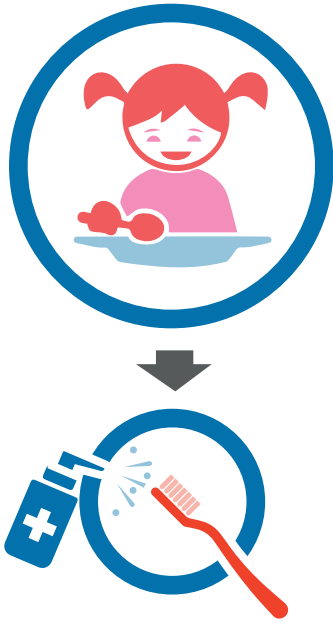

### Posterior al proceso de alimentación:

- Los niños/as serán trasladados a otra dependencia o al patio para que se realice la limpieza y desinfección de la sala de actividades.
- El equipo educativo llevará a los niños/as en grupos al servicio higiénico para que se laven las manos y los dientes.
- Para prevenir el contagio, los cepillos de dientes de los niños/as y los cepilleros se limpiarán y desinfectarán diariamente por parte del equipo educativo.

## b. Objetos de apego (chupete, tute)

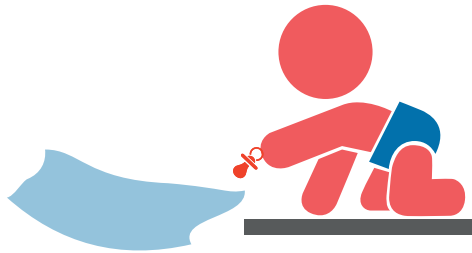

- Se sugiere no llevar los objetos de apego al jardín infantil, con el fin de disminuir fuentes de contagio. No obstante, considerando que favorecen la confianza de niños/as, es importante tomar la decisión en conjunto con el equipo educativo.
- Si se acuerda con la directora que el niño/a asista al jardín infantil con el objeto de apego, se recomiendan aquellos que puedan ser lavados y desinfectados y que, en lo posible, se mantengan en el establecimiento.

## c. Comunicación con las familias



- Se continuarán utilizando todas las vías de comunicación que se han desarrollado en este tiempo, como Whatsapp, correos, Centros de Padres, delegados de nivel, etc.

- En la entrada del jardín infantil habrá un panel informativo con las actividades que se están realizando con niños y niñas, así como sugerencias para este nuevo período de adaptación. Al respecto, será responsabilidad de las familias respetar la señalética que regula el número de personas que observan este panel y así evitar aglomeraciones.

- El equipo educativo estará disponible para apoyar a las familias permanentemente en cómo ayudar en la autonomía de los niños/as, por ejemplo, a través de medidas como el lavado frecuente de manos, etc.